



# CONSORCIO CONSTRUCTIVO E INGENIERÍA DEL SURESTE S.A. DE C.V.

CURRICULUM EMPRESARIAL

CONSTRUCTORA

CALLE RUBI num.14-C FRACC. ARCILA, C.P. 24154  
CD. DEL CARMEN, CAMPECHE. RFC CCI 090220KU2  
TEL. 938 38 3 16 83 EMAIL. [ing.emeterio\\_reyes@hotmail.com](mailto:ing.emeterio_reyes@hotmail.com)

# EMPRESA CONSTRUCTORA

SOMOS UNA EMPRESA MEXICANA CON EXPERIENCIA EN BRINDAR SOLUCIONES INTEGRALES A RETOS COMPLEJOS DE INFRAESTRUCTURA. CON UNA PRESENCIA SÓLIDA EN EL ESTADO DE CAMPECHE Y REGIÓN PENINSULAR; NUESTRO COMPROMISO ES OPERAR DE MANERA INNOVADORA, RENTABLE Y SUSTENTABLE PARA CREAR VALOR A TODOS LOS GRUPOS CON LOS QUE TRABAJAMOS.

---



# MISIÓN

DAR SOLUCIÓN A PROYECTOS COMPLEJOS DE INGENIERÍA Y CONSTRUCCIÓN, A TRAVÉS DE PROCESOS CON PROPUESTAS INNOVADORAS, RENTABLES Y SUSTENTABLES. Y DE ESTE MODO, CREAR VALOR PARA NUESTRA GENTE, ACCIONISTAS Y LAS COMUNIDADES EN LAS QUE TRABAJAMOS.

# VISIÓN

SER UNA EMPRESA CON ENFOQUE AL CLIENTE, A EMPRESAS QUE CONSTRUYA Y ADMINISTRACIÓN PÚBLICA QUE OFERTE PARA EL 2019 UN PORTAFOLIO DE PROYECTOS SÓLIDOS, RENTABLES Y DIVERSIFICADOS.



# EXPERIENCIA

## MANTENIMIENTO

**OBRA:** REPARACIÓN DE EL MUELLE DE CARGA DE LA EMPRESA GLOBAL S. DE R.L DE C.V EN EL PUERTO PESQUERO LAGUNA AZUL.

**INICIO:** 25-05-2006

**LUGAR:** CD. DEL CARMEN, CAMP.

**FECHA TÉRMINO:**  
01/02/2007



## SUBCONTRATO A SUMICONST S.A. DE C.V.

**OBRA:** DEMOLICIÓN, RECONSTRUCCIÓN DE 50 ML DE MUELLE EN LA DASENA 2 CESIONADA A LA EMPRESA BJ SERVICE, CONSTRUCCIÓN DE LOSAS DE CARGA, TRABES O CABEZALES, PANTALLAS, MÓDULOS DE DEFENSAS Y COLOCACIÓN DE BITAS Y DEFENSA.

**INICIO:** 04-02-2009

**LUGAR:** CD. DEL CARMEN, CAMP.

**FECHA TÉRMINO:**  
13/05/2009



CONTACTO:  
TEL. 938 38 3 16 83

EMAIL. [ing.emeterio\\_reyes@hotmail.com](mailto:ing.emeterio_reyes@hotmail.com)

# EXPERIENCIA

## SUBCONTRATO A OBRAS Y SUMINISTROS DEL GOLFO S.A DE C.V

**OBRA:** RECONSTRUCCIÓN DE 51.10 ML DE MUELLE EN LA DASENA 2 CESIONADA A LA EMPRESA M.I DRILLING, DEMOLICIÓN , CONSTRUCCIÓN DE LOSAS DE CARGA, TRABES O CABEZALES, PANTALLAS, MÓDULOS DE DEFENSAS Y COLOCACIÓN DE BITAS Y DEFENSA.

**INICIO:** 14-02-2009

**LUGAR:** CD. DEL CARMEN, CAMP.

**FECHA TÉRMINO:** 18/07/2009



## SUBCONTRATO A MJ GARCIA CONSTRUCCIONES S.A. DE C.V.

**OBRA:** CONSTRUCCIÓN DE ESTRUCTURA DE ACERO EN ACCESO VEHICULAR EN LA CALLE CUATRO SUR Y UNO SUR EN CD. DEL CARMEN, CAMPECHE UBICADO EN LAS INSTALACIONES DEL PUERTO INDUSTRIAL LAGUNA AZUL.

**INICIO:** 20-02-2009

**Nº. IO-904032998-E28-20**

**LUGAR:** ATASTA, CARMEN, CAMP.

**FECHA TÉRMINO:** 20/04/2009



**CONTACTO:**  
TEL. 938 38 3 16 83

EMAIL. [ing.emeterio\\_reyes@hotmail.com](mailto:ing.emeterio_reyes@hotmail.com)

# EXPERIENCIA

## SUBCONTRATO MANO DE OBRA

**OBRA:** CONSTRUCCIÓN DE BANQUETAS Y GUARNICIONES EN LA COLONIA RENOVACIÓN.

**INICIO:** 05-06-2009

**LUGAR:** CD. DEL CARMEN, CAMP.

**FECHA TÉRMINO:** 25/09/2009



## SUBCONTRATO

**OBRA:** REHABILITACIÓN DE ESPACIOS EDUCATIVOS EXISTENTES EN EL CENTRO DE DESARROLLO INFANTIL NUM.2

**INICIO:** 20-06-2016

**N°. IO-904032998-E28-2016**

**LUGAR:** ATASTA, CARMEN, CAMP.

**FECHA TÉRMINO:** 27/05/2016



**CONTACTO:**  
TEL. 938 38 3 16 83

EMAIL. [ing.emeterio\\_reyes@hotmail.com](mailto:ing.emeterio_reyes@hotmail.com)

# EXPERIENCIA

## PAVIMENTACIÓN

**OBRA:** PAVIMENTACIÓN POR EL SISTEMA DE TRATAMIENTO SUPERFICIAL EN CALLES DE FELIPE ANGELES.

**INICIO:** 16-03-2012

**LUGAR:** CD. DEL CARMEN, CAMP.

**FECHA TÉRMINO:**  
29/04/2012



## CONSTRUCCIÓN

**OBRA:** CONSTRUCCIÓN DE DRENAJE PLUVIAL CALLE 14 POR CALLE 3, COL. LA PLAYA, EN LA LOCALIDAD DE CHAMPOTÓN.

**INICIO:** 16-06-2014

**N°. MPIO-DDUOSP-SD-002-002/2014**

**LUGAR:** CHAMP., CAMP.

**FECHA TÉRMINO:**  
14/08/2014



**CONTACTO:**  
TEL. 938 38 3 16 83

EMAIL. [ing.emeterio\\_reyes@hotmail.com](mailto:ing.emeterio_reyes@hotmail.com)

# EXPERIENCIA

## CONSTRUCCIÓN

**OBRA:** TRABAJOS DE ALBAÑILERIA Y OBRA CIVIL INCLUYENDO HERRAMINETA Y EQUIPO MENOR PARA CONSTRUCCIÓN DEL MERCADO ALONSO FELIPE DE ANDRADE. 2 ETAPA.

**INICIO:** 25-04-2014

**Nº. AIM-MER CD CARMEN-II-018/2015-315**

**LUGAR:** CD. DEL CARMEN, CAMP.

**FECHA TÉRMINO:** 03/09/2015



## TERRACERÍA

**OBRA:** EL MOVIMIENTO DE TIERRA Y CONFORMACIÓN DE TERRAPLENES PARA LA CONSTRUCCIÓN DEL MERCADO ALONSO FELIPE DE ANDRADE.

**INICIO:** 23-05-2014

**Nº. AIM-MER CD CARMEN-01-2014-315**

**LUGAR:** CD. DEL CARMEN, CAMP.

**FECHA TÉRMINO:** 31/01/2015



**CONTACTO:**  
TEL. 938 38 3 16 83

EMAIL. [ing.emeterio\\_reyes@hotmail.com](mailto:ing.emeterio_reyes@hotmail.com)



# EXPERIENCIA

## CONSTRUCCIÓN

**OBRA:** TRABAJO DE ALBAÑILERIA PARA LA CONSTRUCCIÓN DEL MERCADO ALONSO FELIPE DE ANDRADE , 1 ETAPA.

**INICIO:** 31-07-2014

**Nº. AIM-MER CD CARMEN-04/2014-315**

**LUGAR:** CD. DEL CARMEN, CAMP.

**FECHA TÉRMINO:** 31/01/2015



## DEMOLICIÓN

**OBRA:** DEMILOCIÓN DE MERCADO EXISTENTE CON RECUPERACIÓN DE MATERIALES Y MUEBLES EXISTENTE EN DIFERENTES FACES ASÍ COMO MOVIMIENTO DE TIERRAS Y CONFORMACIÓN DE TERRAPLEN PARA LA CONSTRUCCIÓN DEL MERCADO. 2 ETAPA.

**INICIO:** 19-01-2015

**Nº. AIM-MER CD CARMEN-II-017-315**

**LUGAR:** CD. DEL CARMEN, CAMP.

**FECHA TÉRMINO:** 08/06/2015



CONTACTO:  
TEL. 938 38 3 16 83

EMAIL. [ing.emeterio\\_reyes@hotmail.com](mailto:ing.emeterio_reyes@hotmail.com)

# EXPERIENCIA

## PAVIMENTACIÓN

**OBRA:** PAVIMENTACIÓN CON CONCRETO HIDRÁULICO DE LA CALLE VILLA 5 DE MAYO Y CRUZAMIENTO DE LA EMILIANO ZAPATA EN LA VILLA DE ISLAGUADA.

**INICIO:** 21-03-2017

**Nº. MCC-DOP-FAIP-LIR-010-17**

**LUGAR:** CD. DEL CARMEN., CAMP.

**FECHA TÉRMINO:**  
29/04/2017



## CONSTRUCCIÓN

**OBRA:** TRABAJO DE CONSTRUCCIÓN DEL ESTACIONAMIENTOS DEL MERCADO ALONSO FELIPE DE ANDRADE.

**INICIO:** 24-01-2018

**Nº. AIM-MER CD CARMEN-II-050/2018-315**

**LUGAR:** CD. DEL CARMEN., CAMP.

**FECHA TÉRMINO:**  
20/03/2018



CONTACTO:  
TEL. 938 38 3 16 83

EMAIL. [ing.emeterio\\_reyes@hotmail.com](mailto:ing.emeterio_reyes@hotmail.com)

# EXPERIENCIA

## CONSTRUCCIÓN

**INICIO:** 05-03-2018

**OBRA:** CONSTRUCCIÓN DE COLECTOR PARA CAPTACIÓN DE AGUAL PLUVIAL EN LA LOCALIDAD DE SAN JOSÉ .

**Nº. HAE-R-33-SC-003-2018**

**LUGAR:** SAN JOSE, CAMP.

**FECHA TÉRMINO:**  
02/06/2018

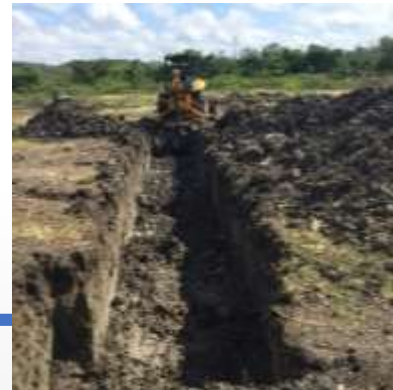

## PAVIMENTACIÓN

**INICIO:** 01-08-2018

**OBRA:** MANTENIMIENTO Y PAVIMENTACIÓN CON ASFALTO CALLE HIDALGO, MORELOS Y ALLENDE ENTRE CALLE HIDALGO Y CALLE SIN NOMBRE Y CALLE SIN NOMBRE ENTRE ALLENDE Y CALLE HIDALGO.

**Nº. IO-904012996-E136-2018**

**LUGAR:** SABANCUY, CAMP.

**FECHA TÉRMINO:**  
30/10/2018



**CONTACTO:**  
TEL. 938 38 3 16 83

EMAIL. [ing.emeterio\\_reyes@hotmail.com](mailto:ing.emeterio_reyes@hotmail.com)

# EXPERIENCIA

**SUBCONTRATO  
MANTENIMIENTO**

**OBRA: MANTENIMIENTO DE  
PANTALLA EN PUERTO DOS BOCAS.**

**INICIO: 15-07-2018**

**LUGAR: DOS BOCAS,  
PARAISO, TABASCO.**

**FECHA TÉRMINO:  
20-09-2018**



CONTACTO:  
TEL. 938 38 3 16 83

EMAIL. [ing.emeterio\\_reyes@hotmail.com](mailto:ing.emeterio_reyes@hotmail.com)

# OTRAS OBRAS

## SUBCONTRATO MANO DE OBRA

**INICIO:** 05-07-2009

**OBRA:** CONSTRUCCIÓN DE URBANIZACIÓN EN LA AV ALMENDROS (BANQUETAS Y GUARNICIONES Y ELECTRIFICACIÓN URBANA) EN LA COLONIA 23 DE JULIO.

**LUGAR:** CD. DEL CARMEN, CAMP.

## SUBCONTRATO MANO DE OBRA

**INICIO:** 10-09-2009

**OBRA:** CONSTRUCCIÓN DE URBANIZACIÓN (BANQUETAS Y GUARNICIONES Y ELECTRIFICACION URBANA) DE EL MALECÓN DE LA COLONIA CARACOL.

**LUGAR:** CD. DEL CARMEN, CAMP.

## CONSTRUCCIÓN

**INICIO:** 20-10-2011

**OBRA:** CONSTRUCCIÓN DE ANEXO DE OFICINAS DE DESDARROLLO SOCIAL Y ECONÓMICO.

**LUGAR:** CD. DEL CARMEN, CAMP.

## SUBCONTRATO MANO DE OBRA

**INICIO:** 19-10-2011

**OBRA:** LIMPIEZA GENERAL DE TERRENO ADJUNTO AL ESTADIO NELSON BARRERA ROMELLON.

**Nº.** 197/2011

**LUGAR:** CD. DEL CARMEN, CAMP.

## SUBCONTRATO MANO DE OBRA

**INICIO:** 15-12-2011

**OBRA:** LIMPIEZA Y DESMONTE DEL PREDIO LOTE 1 DE LA MANZANA K DE LA AVENIDA CENTRAL SUR DEL RECINTO PORTUARIO ISLA DEL CARMEN, CAMPECHE.

**Nº.** API-GC-S-10/2011

**LUGAR:** CD. DEL CARMEN, CAMP.

## REHABILITACIÓN

**INICIO:** 01-01-2012

**OBRA:** REHABILITACIÓN DE DOS PISTA DE TROTE DE PAVIMENTO ASFÁLTICO Y PINTURA EN MALECÓN DE LA CALLE VEINTE.

**Nº.** API-GC-S-10/2011

**LUGAR:** CD. DEL CARMEN, CAMP.



CONTACTO:  
TEL. 938 38 3 16 83

EMAIL. [ing.emeterio\\_reyes@hotmail.com](mailto:ing.emeterio_reyes@hotmail.com)

# OTRAS OBRAS

<b>PAVIMENTACIÓN</b>	<b>INICIO: 25-05-2012</b>
<b>OBRA:</b> PAVIMENTACIÓN POR EL SISTEMA DE TRATAMIENTO SUPERFICIAL EN CALLES DE MAMANTEL.	<b>LUGAR:</b> MAMANTEL, CARMEN, CAMP.
<b>CONSTRUCCIÓN</b>	<b>INICIO: 01-04-2013</b>
<b>OBRA:</b> CONSTRUCCIÓN DE RAMPA PARA BAJAR LANCHAS EN EL ESTERO DE SANBANCUY.	<b>Nº. API-GC-01/2013</b> <b>LUGAR:</b> SABANCUY, CARMEN, CAMP.
<b>REHABILITACIÓN</b>	<b>INICIO: 01-10-2013</b>
<b>OBRA:</b> REHABILITACIÓN DEL PARQUE DE LA COLONIA EMILIANO ZAPATA.	<b>Nº. SDUOP/SOP/AD/047/2013</b> <b>LUGAR:</b> CD. DEL CARMEN, CAMP.
<b>CONSTRUCCIÓN</b>	<b>INICIO: 23-10-2013</b>
<b>OBRA:</b> COLOCACIÓN DE LUMINARIAS COLONIA EMILIANO ZAPATA.	<b>Nº. SDUOP/SOP/AD/062/2013</b> <b>LUGAR:</b> CD. DEL CARMEN, CAMP.
<b>PAVIMENTACIÓN</b>	<b>INICIO: 23-01-2014</b>
<b>OBRA:</b> PAVIMENTACIÓN DE LA CALLE 37 ENTRE C-17 Y CARRETERA FEDERAL EN EL MUNICIPIO DE CHAMPOTÓN.	<b>Nº. BAN-MPIO-DDUOSP-SE-004-004/2014</b> <b>LUGAR:</b> CHAMP., CAMP.
<b>PAVIMENTACIÓN</b>	<b>INICIO: 24-01-2014</b>
<b>OBRA:</b> PAVIMENTACIÓN DE LA CALLE 37 ENTRE C-17 Y CARRETERA FEDERAL EN EL MUNICIPIO DE CHAMPOTÓN.	<b>Nº. BAN-MPIO-DDUOSP-SE-005-005/2014</b> <b>LUGAR:</b> CHAMP., CAMP.
<b>CONSTRUCCIÓN</b>	<b>INICIO: 18-06-2014</b>
<b>OBRA:</b> CONSTRUCCIÓN DE DRENAJE PLUVIAL CALLE 14 POR CALLE 3, COL. LA PLAYA.	<b>Nº. MPIO-DDUOSP-SD-004-004/2014</b> <b>LUGAR:</b> CHAMP., CAMP.



CONTACTO:  
TEL. 938 38 3 16 83

EMAIL. [ing.emeterio\\_reyes@hotmail.com](mailto:ing.emeterio_reyes@hotmail.com)

# OTRAS OBRAS

## CONSTRUCCIÓN

**INICIO: 18-06-2014**

**OBRA:** CONSTRUCCIÓN DE DRENAJE PLUVIAL CALLE 14 POR CALLE 39, COL. TAJONAL.

**N°. MPIO-DDUOSP-SD-006-006/2014**

**LUGAR:** CHAMP., CAMP.

## CONSTRUCCIÓN

**INICIO: 16-06-2014**

**OBRA:** CONSTRUCCIÓN Y EQUIPAMIENTO DEL CENTRO ESTATAL DE REHABILITACIÓN INTEGRAL DE CAMPECHE.

**N°. AIM-CRI CAMPECHE-04-2014-315**

**LUGAR:** CAMP., CAMP.

## CONSTRUCCIÓN

**INICIO: 11-06-2014**

**OBRA:** ALBAÑILERIA Y OBRA CIVIL CONSTRUCCIÓN Y EQUIPAMIENTO DEL CENTRO ESTATAL DE REHABILITACIÓN INTEGRAL DE CAMPECHE.

**N°. AIM-CRI CAMPECHE-11/2014-315**

**LUGAR:** CAMPP., CAMP.



CONTACTO:  
TEL. 938 38 3 16 83

EMAIL. [ing.emeterio\\_reyes@hotmail.com](mailto:ing.emeterio_reyes@hotmail.com)